



BOLETIM INFORMATIVO
3ª ETAPA XXIV CIPO
CORONEL VIVIDA-PR, 22 e 23 de julho de 2017.

CONVITE

A Federação Paranaense de Orientação (FPO) e a Associação dos Corredores de Rua de Pato Branco (ACORPATO) têm a honra de convidá-lo para participar da 3ª Etapa do XXIV Circuito Paranaense de Orientação, a ser realizada nos dias 22 e 23 de julho de 2017, em Coronel Vivida - PR, conforme informações a seguir:



1. CORONEL VIVIDA.



O aglomerado urbano que deu origem a Coronel Vivida surgiu em função do entroncamento de caminhos rurais e, basicamente, era constituído de pequenas casas de comércio e prestação de serviços, que tinham a finalidade de fornecer apoio ao meio rural e ao fluxo rodoviário existente.

Os primeiros moradores, que se tem notícia, foram italianos que desembarcaram em Porto Alegre - RS em 1888 e, posteriormente, fixaram residência em Coronel Vivida, mais precisamente na localidade de Jacutinga. Criado através da Lei Estadual nº 253, de 26 de novembro de 1954, e instalado oficialmente em 14 de dezembro de 1955, foi desmembrado de Mangueirinha constituindo-se município.



2. PROGRAMAÇÃO

Data	Horário	Atividade	Local
20/07/17 (5ª feira)	Até 20:00	- Divulgação da relação de inscritos e Ordem de Partida	Plataforma HELGA
22/07/17 (sábado)	13:30h	- Recepção dos atletas	Praça Angelo Mezzomo ou da Prefeitura (ver croqui)
	14:30h	- Cerimônia de abertura	
	15:00h	- Partida do Percurso Sprint	
	21:00h	- Jantar livre	
23/07/17 (domingo)	09:00h	- Partida	Bairro São Cristóvão
	12:00h	- Almoço	
	14:00h	- Cerimônia de premiação da etapa.	
	15:00h	- Encerramento/Retorno das delegações	



3. ARBITRAGEM

- LUIZ BORELLA – Árbitro da FPO



4. COMISSÃO ORGANIZADORA

Nome	Função	Telefone
Diretor Geral	Oswaldo José de Carlos Pipino	(43) 99160-6466
Diretor Técnico	Silvana Isabel Boldrini Tedesco	(46) 99976-6588
Diretor Administrativo	Alexssandro José Fantinato	(41) 98885-2826
Tesouraria	Taize Parcianello	(46) 99912-6231
Secretaria/Recepção	Aline Daniele Strelow Helfenstein	(46) 99136-2333
Mapeador	Valdir Tasca	(45) 99929-1590
Traçador de Percursos	Valdir Tasca	(45) 99929-1590
Árbitros de Partida	Juarez Antonio Werle	(49) 99105-2017
	Géremi Gilson Dranka	(46) 99919-3453
Árbitro de Chegada	Luiz Henrique Quadrado dos Santos	(46) 99938-8505
Inscrição	Secretaria ACORPATO	
Apuração Eletrônica	Luciano de Oliveira	(41) 99937-8566
Apoio de Saúde	Secretaria de Saúde de Cel. Vivida	(46) 3232-1435
Percursos	Diego de Ávila Hernández	(46) 99936-4877
Relações Públicas	Gilson Martins dos Reis	(46) 99975-5195
Alojamento	Douglas Luiz Roberto	(46) 99128-5022



5. INSCRIÇÕES

Os Atletas deverão enviar cópia do comprovante de pagamento e ficha de inscrição para a secretaria da ACORPATO no seguinte e-mail acorpatoposta@postar.br

A) XXIV Circuito Paranaense de Orientação (CiPO)

SITUAÇÃO DO ATLETA	1º Prazo Até às 20:00h do dia 10/07/2017		2º Prazo Até às 20:00h do dia 16/07/2017	
	Com SICARD Próprio	Sem SICARD Próprio	Com SICARD Próprio	Sem SICARD Próprio
Filiado à FPO-Titular	R\$ 46,00	R\$ 50,00	R\$ 56,00	R\$ 60,00
Filiado a outras Federações de Orientação ou Não filiado	R\$ 56,00	R\$ 60,00	R\$ 66,00	R\$ 70,00
Filiado à FPO Família (1) e categorias até 16 anos	R\$ 41,00	R\$ 45,00	R\$ 51,00	R\$ 55,00
Percurso Aberto (inscritos após a data de inscrição)			R\$ 66,00	R\$ 70,00
Filiados à FPO acima de 60 anos comprovadamente com baixa renda. (Lei 10741 Art. 23 Estatuto do Idoso)	R\$ 21,00	R\$ 25,00	R\$ 26,00	R\$ 30,00
Categorias acompanhados	R\$ 26,00	R\$ 30,00	R\$ 36,00	R\$ 40,00
Categorias Especiais	R\$ 41,00	R\$ 45,00	R\$ 46,00	R\$ 50,00

Observação: Com o objetivo de não onerar o orçamento das famílias com vários atletas, fica estabelecida a taxa de inscrição “**Família**”, válida somente para os atletas dependentes em 1º grau de filiados à Federação (pai/mãe/filhos), a partir do segundo descendente (filho/a) na inscrição o atleta terá um desconto de 5,00 (reais). **O desconto será válido somente se o atleta titular e o primeiro dependente estiver inscrito.**

a. Paranaense de Orientação Sprint (Ori**SPRINT**):

Situação do Atleta	1º Prazo	2º Prazo
Filiado à FPO ou outra Federação de Orientação	R\$ 25,00	R\$ 30,00
Filiado inscrito apenas no Ori SPRINT (não irão competir no CiPO) e Filiado a outras Federações de Orientação ou Não filiado	R\$ 30,00	R\$ 35,00

Ao solicitar a inscrição todos os atletas confirmam gozar de plenas condições de saúde para a devida prática;

Também declaram que possuem instrução mínima adquirida por meio de curso de iniciação específico do esporte, se menores de idade estão devidamente autorizados pelos pais ou responsáveis e autorizam o uso de sua imagem obtida por meio de filmes, fotos ou qualquer outro tipo de gravação, para divulgar o esporte nos órgãos de comunicações e imprensa em geral;

Ao solicitar as inscrições, todos os atletas declaram ter conhecimento das Diretrizes FPO 2017, dos regulamentos do CiPO e Ori**SPRINT**, das Regras Gerais de Orientação Pedestre (RGOP) da CBO, principalmente a Regra 43;

“Regra 43 - Os competidores que participam de uma prova são responsáveis pelos riscos e acidentes que venham a sofrer

no deslocamento, concentração e execução dos percursos. O seguro contra acidentes é de responsabilidade do atleta ou do clube a que ele pertence. ”

d. Pagamento e Inscrição:

- O pagamento deverá ser efetuado no **Banco do Brasil – Agência 5756-8 Conta Corrente 55535-5** em nome de OSWALDO J C PIPINO, CPF: 029.452.099-69 anexando o comprovante de pagamento no ato da inscrição;
- As inscrições só deverão ser consideradas efetuadas, mediante sua confirmação;
- As Diretrizes da FPO/2017 encontram-se disponíveis no site da Federação Paranaense de Orientação: www.orientaparana.com.br

- A anuidade da FPO de 2017 é de responsabilidade dos Clubes e deverá ser recolhida diretamente na conta corrente da Federação, Banco do Brasil, agência 3792-3, conta corrente 7.715-1, conforme descrito no Artigo 3º do Regimento de Taxas/2017, enviando a relação dos atletas que pagaram para o Diretor Financeiro da FPO, pelo e-mail jaimedemarchi@terra.com.br, com cópia para a Vice-Presidente da FPO, para o e-mail evelynsereneski@hotmail.com.



6. REGRAS

- Regras da IOF, da CBO e Diretrizes da FPO.



7. CATEGORIAS

a. Percurso Sprint: De acordo com o estabelecido Art. 3º do Regulamento OriSPRINT 2017;

Percurso Tradicional: De acordo com o Art. 3º do Regulamento do CiPO/2017.

Observação: Para não haver confusão ou dúvidas todos devem efetivar sua inscrição normalmente nas suas respectivas categorias como no Percurso tradicional, ficando a cargo do Organizador a distribuição correta nas respectivas categorias do Torneio Sprint.



8. UNIFORMES

- De acordo com as Regras 127 e 128 das RGOP/CBO.



9. PREMIAÇÃO

- De acordo com o Art. 12º do Regulamento do XXIII CiPO.
- Artigo 12º - DA PREMIAÇÃO DAS ETAPAS DO OriSPRINT/2017

1. Não haverá premiação durante a etapa do OriSPRINT/2017, somente premiação final.



10. APURAÇÃO E CONTROLE

- Será utilizado o Sistema de apuração eletrônico Sport Ident, o aluguel do equipamento esta incluso no valor da inscrição.
- Os SI-Cards (Chip Eletrônico) serão distribuídos na secretaria do evento.
- Em caso de dano ou extravio do SI-Card, o atleta/clube deverá indenizar a Comissão Organizadora no valor de R\$ 180,00 (cento e cinquenta reais), no ato da devolução.

11. MAPAS

- Os mapas serão confeccionados de acordo com as Especificações Internacionais para Mapas de Orientação (ISOM/2000) e Orientação Sprint (ISSOM/2007).
- Serão impressos nas escalas 1:5.000 para o Percurso Sprint, (mapa ISSOM), com curvas de nível equidistantes em 5m e 1:10.000 e 1:7.500 para o Percurso Tradicional do CiPO, (mapa ISOM), com curvas de níveis equidistantes em 5m.
- As áreas marcadas no mapa com os símbolos 527 e 710 da ISOM/2000 (área privada e área perigosa) devem ser respeitadas pelos atletas.

12. DESCRIÇÃO GERAL DOS LOCAIS DA COMPETIÇÃO

Área com terreno muito movimentado, com grande variação de altitude. Destacam-se áreas de pastagem, mata nativa navegável e reflorestamento. Além disso, é necessário considerar que a área da prova, por pertencer a vários proprietários, possui muitas cercas. A organização deverá fazer abertura em algumas cercas para a melhor passagem dos atletas.

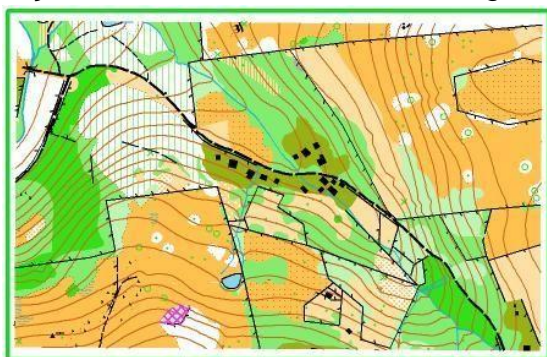

13. TRANSPORTES

- Por conta dos atletas, clubes e entidades. Todos os locais são acessíveis por asfalto.

14. ACANTONAMENTO

- O acantonamento poderá ser feito no ginásio de esportes do Bairro São Cristóvão, junto ao local da partida do percurso tradicional.

15. HOSPEDAGEM

- **STEDILE PALACE HOTEL** – Rua Dr Claudino do Santos, 150. Fone 3232-4477.
www.stedilepalacehotel.com.br

16. DISTÂNCIAS DE CORONEL VIVIDA (em Km)

Curitiba (via 277)	395	Francisco Beltrão (via PR 566)	65
Guarapuava	145	Florianópolis (via Caçador)	645
Cascavel (via 277)	235	Xanxerê (via Pato Branco)	155
Foz do Iguaçu (via 277)	370	Rio Negro (via PR 495/ PR 562)	370
S. Miguel do Oeste	165	Ponta Grossa	305
Chapecó	170	Piraí do Sul	380
Pato Branco	35	Curitiba (via Palmas)	470
Palmas (via PR 459/ PR 562)	95	Foz do Iguaçu (via Parque Argentino)	300



17. ALIMENTAÇÃO

- Durante o evento, a comunidade São Cristóvão estará realizando a festa do seu padroeiro. No sábado, haverá Festival do Pastel.
- No domingo, será servido almoço (**churrasco com acompanhamentos**) ao custo de **25 reais**. Deverão ser realizados reserva e pagamento juntamente com as inscrições. Como as refeições da festa também serão comercializadas previamente, não haverá garantia de almoço no dia do evento. A cerimônia de premiação será realizada no local do almoço.

OSWALDO J. C. PIPINO
Diretor da Prova

LUIZ BORELLA
Árbitro da FPO

CROQUI 3ª ETAPA CiPO/2017

